Dane aktualne na dzień: 23-11-2026 06:57

Link do produktu: https://systemycaraudio.pl/pioneer-ts-a1301c-zestaw-glosnikow-13-cm-p-1207.html

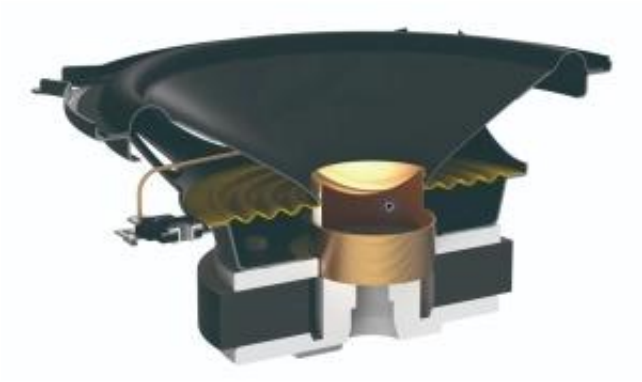

Pioneer TS-A1301C – 2-drożny zestaw komponentowy 13 cm, 50 W RMS

Cena	**479,00 zł**
Dostępność	**Dostępny**
Numer katalogowy	**TS-A1301C**
Kod producenta	**TS-A1301C**
Kod EAN	**0884938509244**

Opis produktu

Pioneer TS-A1301C – 2-drożny zestaw komponentowy 13 cm, 50 W RMS

Pioneer TS-A1301C to zestaw komponentowy z serii Pioneer A przeznaczony do poprawy jakości dźwięku w samochodzie. Oddzielny tweeter ułatwia zbudowanie wyraźnej sceny dźwiękowej, a woofer 13 cm zapewnia czytelny środek i dynamiczne brzmienie.

Najważniejsze zalety:

- konstrukcja 2-drożna,
- średnica woofera 13 cm,
- moc znamionowa 50 W RMS,
- produkt nowy i oryginalny Pioneer.

Przed zakupem sprawdź wymiary i zgodność z miejscem fabrycznym w samochodzie.